

Volvo FH 460 8x4 TRIDEM + CRANE PALFINGER PK 34002-SH E + PJ 060 B - ROTATOR - RADIO - LIFT + STEERING AXLE - BE TRUCK

Caractéristiques générales

| | |
|---------------------------------|-------------|
| Marque | Volvo |
| Mannequin | FH 460 |
| Sous-catégorie | Camion grue |
| Plaque d'immatriculation | 1FOI509 |
| Relevé du compteur kilométrique | 615.952km |
| Année de construction | 2013 |
| Date de première inscription | 06-06-2013 |
| Condition | Utilisé |
| Conditions générales | Bien |
| Carburant | Diesel |
| Classe d'émission | Euro 5 |
| Référence | MJC111017 |

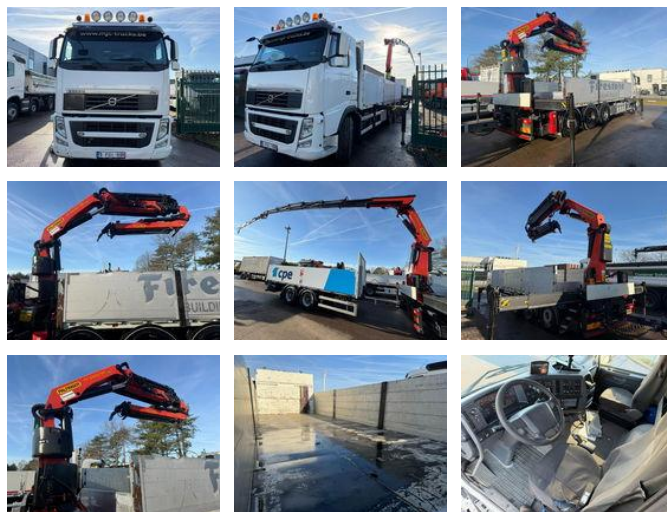

Caractéristiques

| | |
|---------------------|----------|
| GVW | 32.000kg |
| Cabine | No |
| Nombre de portes | 2 |
| Contenu du cylindre | 12.777cc |

Volvo FH 460 8x4 TRIDEM + CRANE PALFINGER PK 34002-SH E + PJ 060 B - ROTATOR - RADIO - LIFT + STEERING AXLE - BE TRUCK

Spécifications techniques

| | |
|------------------------|-------------|
| Nombre d'axes | 4 |
| Configuration des axes | 8x6 |
| Transmission | Automatique |
| Actifs | 469hp |

Description

= Plus d'options et d'accessoires = - 4 ESSIEUX - 8x4 - A/C - AIR CONDITION - Balise(s) - Essieu Directeur - Essieu Relevable - Frein Moteur - Hydraulique - Je Change - Lampe(s) de travail - Rotateur - Rétroviseurs électriques - Sper - Vitres avant à commande électrique = Remarques = Groupe motopropulseur prise de force: 4071 uur Bande-annonce Marque: LAG Top model: 2-AS AANHANGER État Révisé: × Grue Longueur Du Robinet: 29 m Les heures: 3827 uur Nombre d'extensions hydrauliques: 9 Nombre de pieds de support: 4 Nombre de fonctions supplémentaires: 2 Télécommande: ✓ Crochet De Charge: ✓ Rotateur: ✓ Boîte À Presser: × Treuil: × Crochet À Palette: × Capacité du compteur: 29 m Kilo capacité: 10000 kg = Plus d'informations = Marque moteur: VOLVO Dommages: aucun

Accessoires

- Crochet de traction
- Trailer coupling
-
- ABS
- Suspension de feuille
- Fenêtres électriques
- Suspension pneumatique
- Ressorts paraboliques
- Limiteur de vitesse
- Attraper taupe
- Lumières vives