Volvo FH 460 6X4 + CRANE PALFINGER PK44002 D (5x) + RADIO + ROTATOR - RETARDER - SPRING/HUB - I SHIFT - EURO 5 - BE TRUCK

Caractéristiques générales

Marque	Volvo
Modèle	FH 460
Sous-catégorie	Camion grue
plaque d'immatriculation	307BQJ
relevé de compteur	729.259km
Année de construction	2010
Date de première inscription	25-08-2010
Condition	Utilisé
État général	Bien
Carburant	Diesel
Classe d'émission	Euro 5
Référence	MJC111714

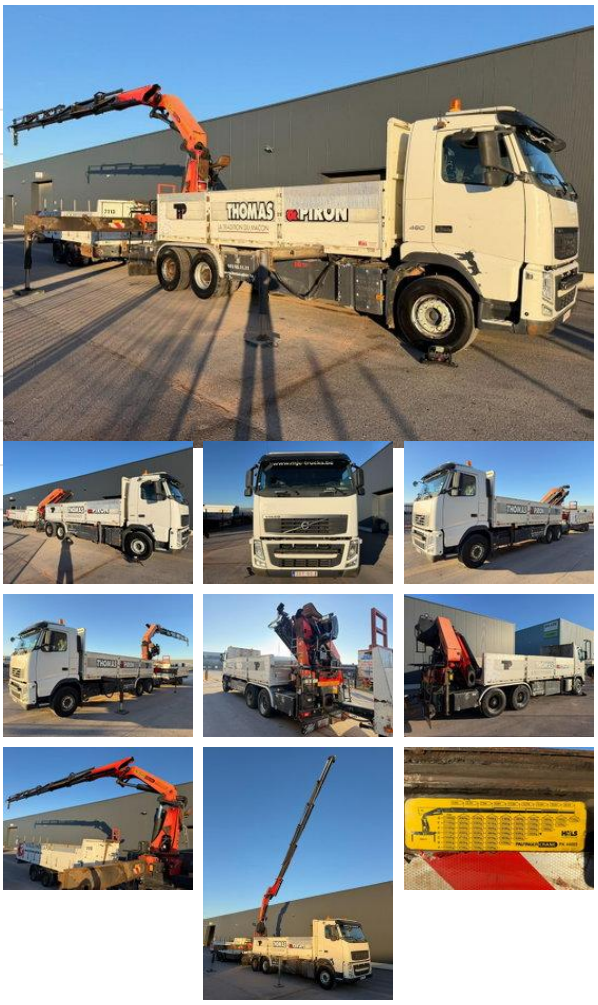

Propriétés

Poids unique	19.805kg
capacité de charge	6.295kg
Poids total autorisé en charge (PTAC)	26.100kg
Longueur	1.095cm
Largeur	255cm
Cabine	Non
Nombre de portes	2
Capacité du cylindre	12.777cc

Spécifications techniques

Nombre d'axes	3
Configuration des axes	6x4
Transmission	Automatique
Actifs	460hp

Description

= Plus d'options et d'accessoires = - 3 essieux - 6x4 - A/C - AIR CONDITION - Gyrophare(s) - Hydraulique - I shift - Phare(s) de travail - Rotateur - Réduction aux moyeux - Sper - Vitres avant électriques = Remarques = Groupe motopropulseur prise de force: 6528 uur Grue Longueur de la grue: 13.7 m Highsta: ✓ Heures: 6637 uur Nombre d'extensions hydrauliques: 5 Nombre de pieds de support: 4 Nombre de fonctions supplémentaires: 2 Télécommande: ✓ Rotateur: ✓ Capacité (mètres): 13.7 m Capacité (kilos): 12720 kg Structure Année de construction: 2010 = Plus d'informations = Dommages: aucun

Accessoires

- Crochet de traction
- Trailer coupling
-
- Rétroviseurs extérieurs à réglage électrique
- ABS
- Suspension de feuille
- Fenêtres électriques
- Attraper taupe